

The logo for EMRA (Estrategia Minera para el Bienestar de la Región de Antofagasta) features the letters 'EMRA' in a bold, sans-serif font. The 'E' is yellow, 'M' is green, 'R' is orange, and 'A' is blue.

Estrategia Minera para el Bienestar de la  
Región de Antofagasta 2023•2050



**CORE**  
Consejo Regional  
REGION DE ANTOFAGASTA



# ESTRATEGIA MINERA PARA EL BIENESTAR DE LA REGIÓN DE ANTOFAGASTA (EMRA) 2023 - 2050

**PRIMERA SESIÓN 2026**

**ANTOFAGASTA, 21 DE ENERO 2026**

# TABLA DE SESIÓN

1	Palabras de Bienvenida y Asistencia	09:00- 09:05
2	Objetivo de la Sesión	09:05- 09:10
3	Contexto Regional	09:10- 09:15
4	Indicadores EMRA 2023-2050 - IPP	09:15- 9:35
5	Avance Proyectos Estratégicos EMRA 2023-2050:	10:00- 10:05
	5.1 "Proyecto Mejoras Plantas ENAMI - "Planta Procesamiento ENAMI" ID 275	09:15- 09:35
	5.2 "Corredor Bioceánico: Desarrollo de la Zona Extraportuaria Logística La Negra - EPA" ID 74	09:35- 09:55
6	Alianzas Estratégicas de Mediano Plazo para la EMRA 2023-2050	10:15- 10:35
7	Varios <ul style="list-style-type: none"> <li>Exponer Año 2026, Antofagasta Chile</li> <li>Conferencia Año 2026 - Red de Regiones y Ciudades Mineras OCDE, Antofagasta Chile</li> <li>Colaboración Columna Periodística El Mercurio de Antofagasta</li> </ul>	10:35- 10:55

## 2 OBJETIVO DE LA SESIÓN

Esta primera sesión del Directorio EMRA 2026 tiene por objetivo revisar el estado de avance de la Estrategia Minera de Antofagasta, fortalecer su foco en ejecución y coordinación, y ordenar una hoja de ruta compartida para el corto y mediano plazo, en un contexto regional que exige resultados visibles, diálogo amplio y responsabilidad institucional.

## 3. Contexto Regional

La Región de Antofagasta enfrenta hoy un diagnóstico ampliamente compartido sobre brechas históricas en bienestar, servicios e infraestructura, junto a una creciente demanda ciudadana por mayor velocidad y visibilidad en las soluciones.

A ello se suma el inicio de un nuevo ciclo político nacional y regional que abre espacios para acuerdos estratégicos de mediano plazo.

En este escenario, la Estrategia Minera de Antofagasta se consolida como un espacio institucional clave para transformar consensos en decisiones, proyectos y resultados concretos, con una gobernanza plural y representativa del territorio.



# 4 Indicadores EMRA 2023-2050 - IPP

[VER PRESENTACIÓN](#)

# 5. Avance Proyectos Estratégicos EMRA 2023-2050

**OE4**

## 5.1 "Proyecto Mejoras Plantas ENAMI - "Planta Procesamiento ENAMI" ID 275

**Monto total de 2.147 millones de pesos, de los cuáles:**

- El GORE financia 1.955 millones de pesos con F.N.D.R. = (91%)
- ENAMI financia 192 millones de pesos = (9%)

Relatora: Viviana Ireland Cortés  
Gerenta de Fomento  
Gerencia de Fomento y Minería

vireland@enami.cl

**VER PRESENTACIÓN**

## OE3

## 5.2 "Corredor Bioceánico: Desarrollo de la Zona Extraportuaria Logística La Negra - EPA" ID 74

Es parte del CONVENIO DE PROGRAMACIÓN de 5 AÑOS que considera 17 proyectos. Denominada Ampliación de la oferta portuaria para el cumplimiento de tratados internacionales con Paraguay y Bolivia, y captura de demanda de carga por Corredor Bioceánico Capricornio.

Cuyo Monto total es de 91.825 millones de pesos, de los cuáles:

- El GORE financia 42.750 millones de pesos con F.N.D.R. = (47%) y
- EMPRESA PORTUARIA EPA financia 49.075 millones de pesos = (53%)

Relator: Pablo Andrés Ruiz Bustos  
Gerente Comercial Anfport.cl - Puerto Antofagasta

**VER PRESENTACIÓN**



## 6. Alianzas Estratégicas de Mediano Plazo “EMRA 2023-2050”

# PENSAR LA REGIÓN EN CLAVE DE FUTURO

- El 11 de Abril 2025 se presentó Propuesta de alianzas estratégicas de corto plazo por cada objetivo estratégica de la EMRA 2023-2050
- Con foco en dar respuesta en el corto plazo a las demandas históricas existentes en varias dimensiones de bienestar, buscando mejorar la ejecución, el seguimiento y la coordinación, sin alterar el marco estratégico acordado.
- Dar cuenta de avances de alianzas estratégicas de corto plazo





# DISEÑO INICIATIVAS EMRA - ID447

35 iniciativas para el Bienestar Regional, proyectos enfocados en cerrar brechas sociales en áreas críticas para la comunidad.

- OE1

Mejorar la calidad de vida
- OE4

Mejorar la institucionalidad pública
- OE5

Reforzar el ecosistema del conocimiento

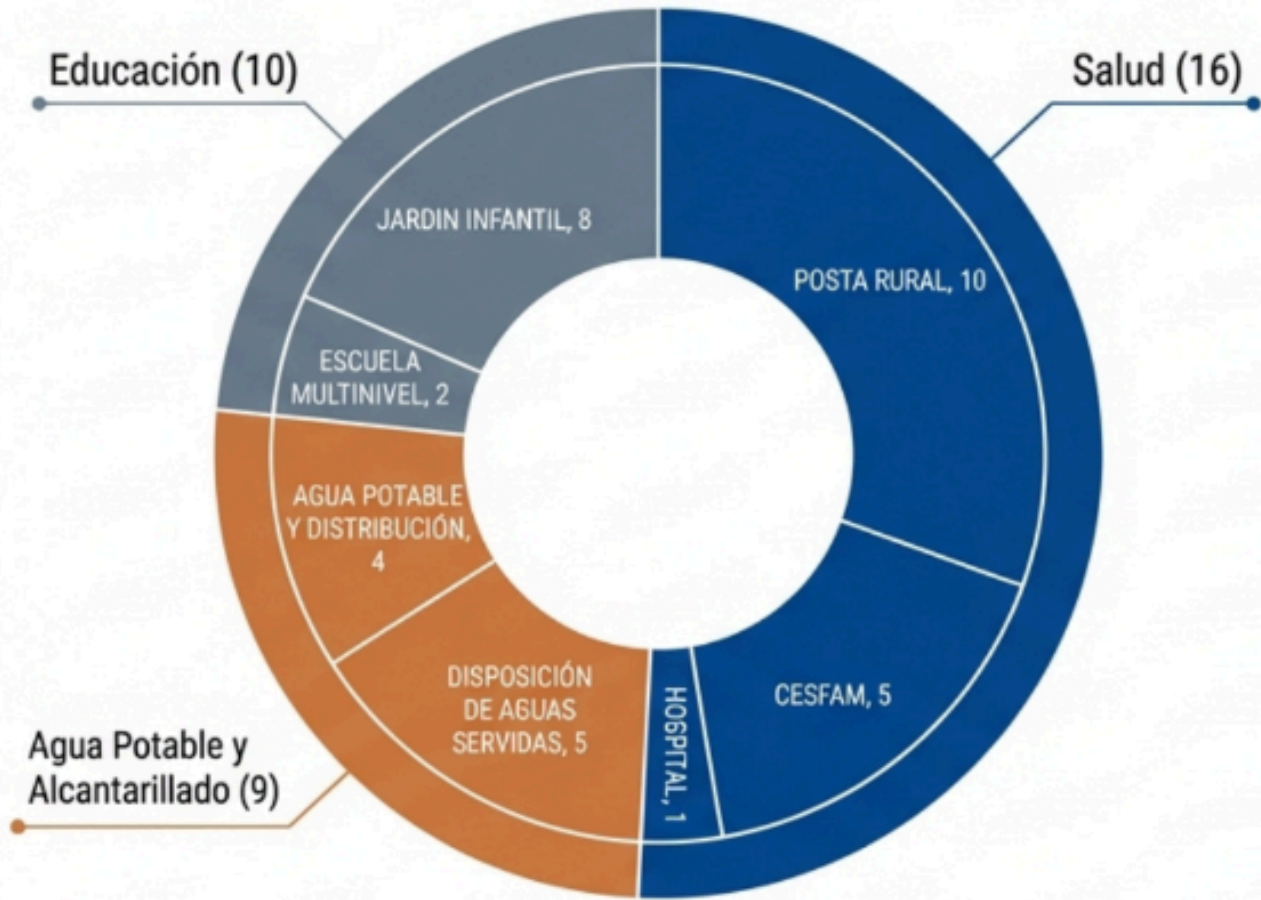

Sector	Tipología	Cantidad
Salud		
	Posta Rural	10
	CESFAM	5
	Hospital	1
Agua Potable y Alcantarillado		
	Disposición de Aguas Servidas	5
	Agua Potable y Distribución	4
Educación		
	Jardin Infantil	8
	Escuela Multinivel	2
TOTAL		35

Requerimientos:



Financiamiento:

Monto diseño aprox. para 2025: \$4.222.529

Monto ejecución \$176.306.356

## Avances calidad de vida

# RESUMEN CONSOLIDADO DE INVERSIÓN

Salud 	Educación 	Servicios Básicos 
Diseño y preinversional: ~M\$7.600.000 Ejecución Estimada: ~M\$179.000.000	Diseño y preinversional: ~M\$1.840.000 Ejecución Estimada: ~M\$27.700.000	Diseño y preinversional: ~M\$1.041.540 Ejecución Estimada: ~M\$23.000.000

El financiamiento privado de los diseños es un acelerador de la inversión pública que se traduce en mejorar calidad de vida



# PENSAR LA REGIÓN EN CLAVE DE FUTURO

Desafíos  
pendientes  
de alianzas a  
corto plazo

**EMRA** Estrategia Minera para el Bienestar de la Región de Antofagasta 2023-2050

**OE1** Mejorar la calidad de vida **OE4** Mejorar la institucionalidad pública **OE5** Reforzar el ecosistema del conocimiento

## DISEÑOS DE INICIATIVAS

Alianza público privada para financiar diseños de proyectos pre aprobados por ministerio de desarrollo social (mds).

**En 3 áreas:**

- Salud
- Agua potable rural y alcantarillado
- Educación

**Requerimientos:**

Financiamiento:  
Monto diseño aprox. para 2025: \$4.222.529  
Monto ejecución \$176.306.356  
Reducción tiempo 12 a 18 meses.



**EMRA** Estrategia Minera para el Bienestar de la Región de Antofagasta 2023-2050

**OE3** Fortalecer las empresas regionales

## EMPRESAS REGIONALES

- Promover sinergias entre los programas de proveedores de las empresas mineras
- Capacitar a empresas proveedoras locales.
- Incentivar en la formalización de empresas proveedoras para al minería, con los niveles de calidad necesario.

**Requerimientos:**

- Incrementar el número de empresas locales en la cadena de valor.
- Unificar datos de medición.
- Generar sistema de seguimiento (Universidad / Servicio Publico)

- Existen diversos programas aplicados en las empresas
- No hay uniformidad en los datos que maneja la industria
- Objetivo estratégico en la EMRA

**EMRA** Estrategia Minera para el Bienestar de la Región de Antofagasta 2023-2050

**OE5** Reforzar el ecosistema del conocimiento

## GENERACIÓN REGIONAL DE CAPITAL HUMANO

- Generar ruta formativa regional para alcanzar meta transversal del 50% de alumnos con habilidades siglo XXI al 2030.
- Aumentar las competencias al 50% con certificaciones Certificación Chile Valora.
- Alianza con CRC para formar perfiles requeridos y uso de franquicia SENCE.

**Requerimientos:**

- Generación de programa piloto para ruta formativa regional
- Aumentar el número de empleabilidad local
- Disminuir conmutatividad



**EMRA** Estrategia Minera para el Bienestar de la Región de Antofagasta 2023-2050

**OE2** Minería sustentable

## CUMPLIMIENTO DE LOS ACUERDOS TRANSVERSALES

- Disminución al 60% al 2030 de uso de agua continental.
- Alcanzar el 2030 el 100% del consumo de fuentes renovables
- Recuperación de derechos de aguas continentales para comunidades.
- Disminuir un 30% al 2030 de emisiones GEI operativa.
- Disminuir un 50% los residuos sólidos industriales no peligrosos.
- Transparencia en los sistemas de monitoreos 2030.

**Requerimientos:**

- Uniformar forma de medición de datos
- Envío de la información







## 6. Alianzas Estratégicas de **Mediano Plazo** para la EMRA 2023-2050

- El foco 2026 está puesto en la urgencia de mejorar la vida cotidiana de las personas.
- Invitación a CONSENSUAR una propuesta de Alianzas Estratégicas de Mediano Plazo Público - Privadas - Académica - Sociedad Civil
- Invitación al Consejo Minero a Sesionar en Abril 2026 en antofagasta.

## ¿Qué sería razonable esperar en diez años en materia de escuelas, hospitales, barrios y ciudades en un esfuerzo que se exprese en bienestar cotidiano?

4 FOCOS para las Alianzas Público Privadas y Sociedad Civil de MEDIANO PLAZO:

1

### **Desarrollo urbano de nuestras ciudades e integridad regional:**

Además de abordar el déficit habitacional regional.

2

### **Infraestructura social y productiva estratégica:**

Luz, agua, puertos, corredores viales, aeropuertos y conectividad (movilidad urbana e interurbana).

3

### **Salud integral: Considera el bienestar del ser humano en todas sus dimensiones:**

física, mental, emocional, social, espiritual y ambiental.

4

### **Educación y empleo:**

Busca dar prioridad a la formación del estudiante con competencias medibles y alinear su formación con una economía intensiva en conocimiento.

**Nota:** Estas orientaciones constituyen escenarios de referencia que deberán ser dialogados, priorizados y acordados con el nuevo gobierno central y regional, respetando sus definiciones programáticas y los marcos fiscales vigentes.



## PRINCIPIOS:

**Deben responder a estos principios:**

- Sustentabilidad
- Inclusión social
- Resiliencia
- Equidad territorial
- Conectividad y Movilidad
- Articulación Territorial

## CRITERIOS:

1. Periodo de ejecución de mediano plazo; desde 2025 hasta maximo el 2035.
2. Viable técnicamente
3. Viable financieramente
4. Contar con responsables
5. Responder a un plan maestro (Infraestructura, transporte y áreas verdes)
6. Iniciativas estratégica de gran impacto en la región



## Proyectos con impacto en la calidad de vida

### Nueva Conectividad Eje Central, Antofagasta ID 557



### Tren interurbano Antofagasta - Mejillones ID 593



### Tren urbano Antofagasta ID 594





## Proyectos con impacto en la calidad de vida

**Recuperación de Aguas Grises**  
(Ej: Construcción Parque Chungungo)  
**ID 578 y ID 582.**



**Dar solución al déficit  
habitacional**  
**ID 583**



**Concesión:**  
**Aeropuerto Calama Antofagasta**  
**ID 590 ID 591**



**Ruta 5: Iquique - Antofagasta**  
**- Caldera ID 596 ID 595**





## Proyectos con impacto en la calidad de vida

**Normalización red de  
alcantarillado Paposo**  
**ID 492**



**NANEAS Tocopilla - Calama**



**Jardin infantil María Elena**  
**ID 572**



**Conexión al Sistema Eléctrico  
Nacional para Ollagüe**  
**ID 313**



**Ptas San Pedro de Atacama**  
**ID 335**



**Posta y Cesfam Sierra Gorda**  
**ID 478**





# PENSAR LA REGIÓN EN CLAVE DE FUTURO

El Directorio EMRA 2023-2050, constituye un espacio plural de coordinación estratégica, cuyo rol es ordenar prioridades, fortalecer confianzas y asegurar que las decisiones estratégicas se traduzcan en resultados verificables para la región y sus ciudadanos y comunidades.

## 7. Varios

## 7. Varios Exponer Año 2026, Antofagasta Chile

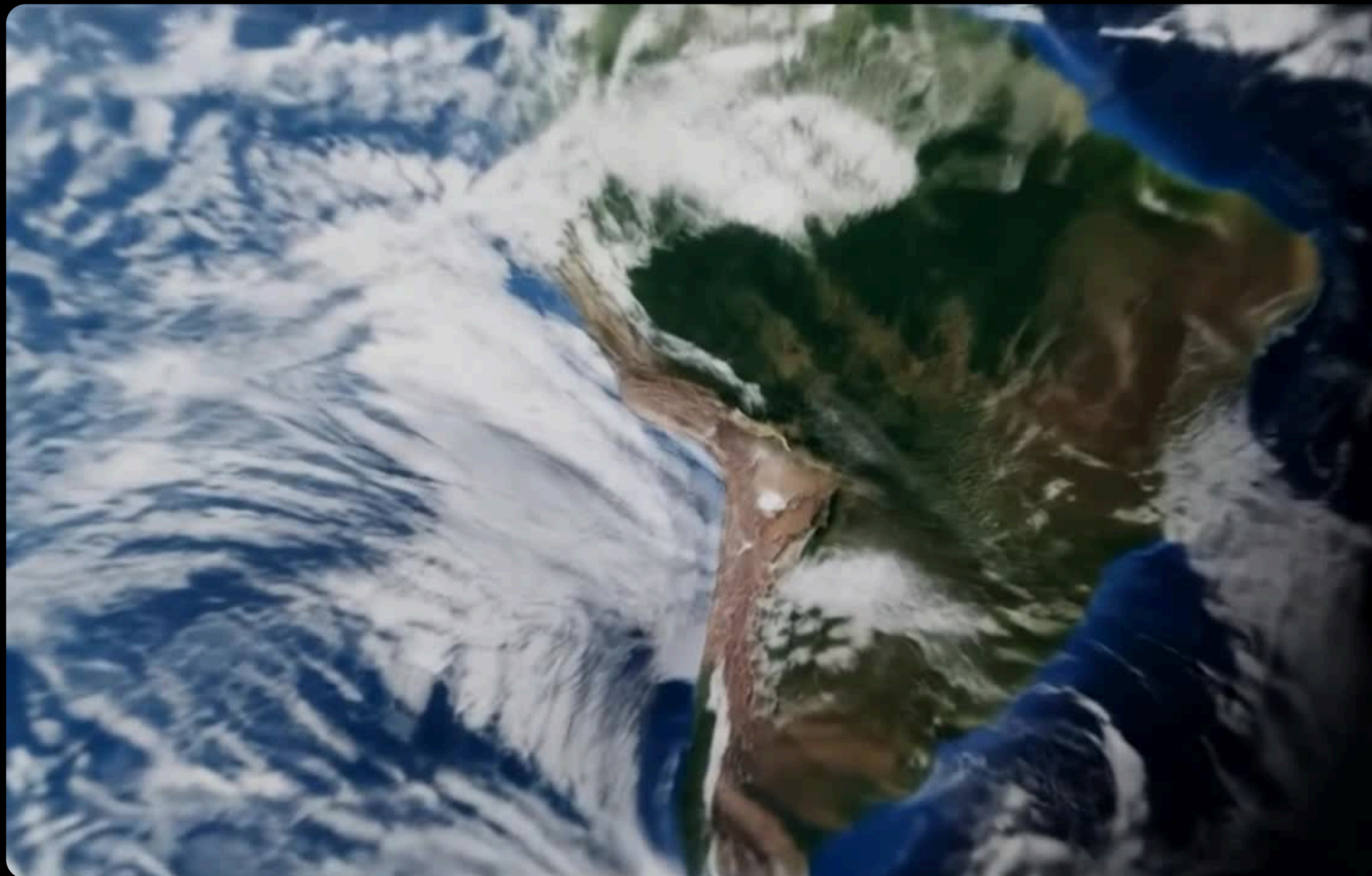



## 7. Varios

# Conferencia año 2026 - Red de Regiones y Ciudades Mineras OCDE, Antofagasta Chile



## 7. Varios

# Colaboración Columna Periodística El Mercurio de Antofagasta

# *¡Sé parte de este gran cambio!*

Descubre cómo estamos  
construyendo una minería  
más justa, sostenible  
e inclusiva en la Región  
de Antofagasta.

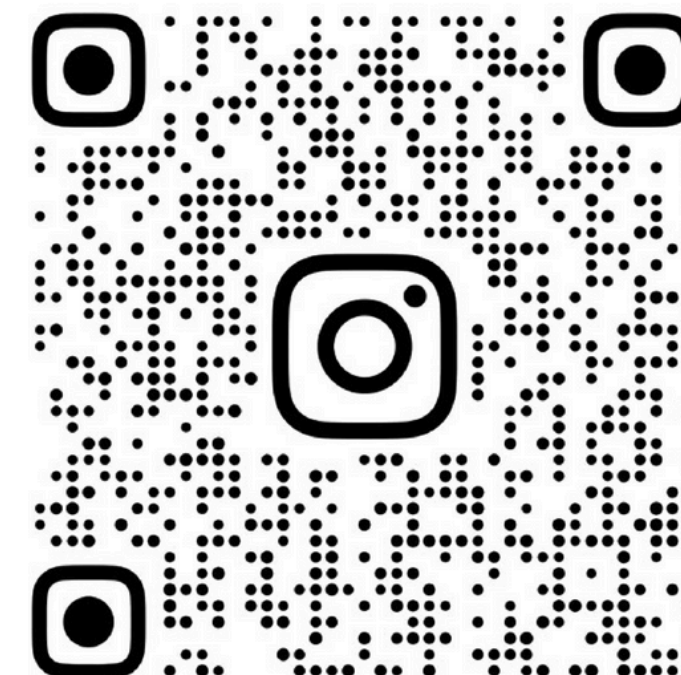





# ESTRATEGIA MINERA PARA EL BIENESTAR DE LA REGIÓN DE ANTOFAGASTA (EMRA) 2023 - 2050



# EMRA

Estrategia Minera para el Bienestar de la  
Región de Antofagasta 2023 • 2050

PARA MÁS INFORMACIÓN VISITAR:

[WWW.EMRA.CL](http://WWW.EMRA.CL)